

N.F. Nº - 232354.0072/18-3
NOTIFICADO - ARTE FASHION MODA LTDA.
NOTIFICANTE - CARLOS KLEY ALVES E SILVA
ORIGEM - DAT SUL / IFMT SUL
PUBLICAÇÃO - INTERNET: 03/07/2025

6ª JUNTA DE JULGAMENTO FISCAL**ACÓRDÃO JJF Nº 0112-06/25NF-VD**

EMENTA: ICMS. MULTA. USO DE EQUIPAMENTO “POS” (POINT OF SALE) POR ESTABELECIMENTO DIVERSO PARA O QUAL ESTEJA O “POS” VINCULADO. Documentos acostados pelo Notificante não comprovam o cometimento da irregularidade apontada na acusação fiscal. Infração insubsistente. Notificação Fiscal **IMPROCEDENTE**. Instância ÚNICA. Decisão unânime.

RELATÓRIO

A Notificação Fiscal em epigrafe, lavrada em 28/11/2018, exige do Notificado, multa no valor de R\$ 13.800,00, em decorrência do cometimento da seguinte infração:

Infração 01 – 60.05.02: Contribuinte utilizou irregularmente o ECF ou qualquer outro equipamento que permita o controle fiscal, inclusive em operações ou prestações realizadas com o uso de equipamento “POS” (*Point of Sale*) ou similares, não integrados ao ECF ou utilizados por estabelecimentos diversos do titular para o qual esteja o “POS” vinculado.

Enquadramento Legal: art. 202, caput e seus §§ 3º, 5º, 8º, 9º, 10 e 11 do RICMS do Estado da Bahia, aprovado pelo Decreto nº 13.780/12 c/c inciso XV do art. 34, art. 35, § 9º, do art. 42 da Lei nº 7.014/96.

Tipificação da Multa: art. 42, inc. XIII-A, alínea “c” da Lei nº 7.014/96, alterada pelas Leis nºs 8.534/02 e 12.917/13.

Inicialmente, cumpre sublinhar que o presente relatório atende às premissas estatuídas no inciso II, do art. 164 do RPAF-BA/99, sobretudo quanto à adoção dos critérios da relevância dos fatos e da síntese dos pronunciamentos dos integrantes processuais.

O Notificado apresenta peça defensiva com anexos (fls. 10/17), inicialmente resumindo o conteúdo do lançamento, para, em seguida, afirmar que o Notificante esteve em diligência na loja e observou nos balcões de vendas alguns equipamentos “POS”, nos quais o mesmo emitiu relatório de vendas diárias. Sendo que, após esta visita, o Notificante voltou com a Notificação Fiscal relatando que os equipamentos não pertenciam a nossa empresa.

Assevera que os comprovantes de vendas e relatório de vendas diárias é controlado com o código do estabelecimento, junto à empresa operadora do cartão e bancos conveniados e que esses equipamentos estão vinculados à empresa, o que não deve ter sido observado pelo agente fiscal.

Para embasar sua alegação, elabora a seguinte tabela. Aduzindo que, conforme pode ser conferido nos relatórios fiscais e nas cópias anexas à defesa, os equipamentos estão cadastrados com o CNPJ nº 26.521.612/0001-13.

OPERADORA	CÓDIGO ESTABELECIMENTO
VISANET	1091998318
SIPAG	28017499 - TERMINAL: PGWO-4BA7
REDE	690067228 - TERMINAL: WO19530

Alega que não utiliza equipamentos de terceiros nos seus balcões no SHOPPING PÁTIO MIX ou em qualquer outro que for constituído, bem como que não tem intenção de atribuir culpas ou julgar determinados procedimentos do fisco, no entanto é de direito solicitar a correção deste.

Finaliza a peça defensiva requerendo que o lançamento seja baixado integralmente e arquivado.

Cabe registrar que não consta Informação Fiscal nos autos.

Distribuído o Processo Administrativo Fiscal - PAF para esta Junta, fiquei incumbido de apreciá-lo. Entendo como satisfatórios para formação do meu convencimento os elementos presentes nos autos, estando o PAF devidamente instruído.

É o relatório.

VOTO

A Notificação Fiscal em lide exige do Notificado, multa no valor de R\$ 13.800,00 e é composta de 01 (uma) infração detalhadamente exposta no Relatório acima, o qual é parte integrante e inseparável deste Acórdão.

A presente Notificação Fiscal registra a ocorrência da utilização irregular de equipamento "POS" pelo contribuinte ARTE FASHION MODA LTDA de CNPJ nº 26.521.612/0001-13. Cabendo registrar que o Notificante **não fez menção** na descrição dos fatos (fl. 01), assim como no Termo de Ocorrência (fl. 03), da razão social e CNPJ do estabelecimento ao qual estaria vinculado o equipamento.

Na descrição dos fatos, consta a seguinte informação: *"O SUPRA CONTRIBUINTE UTILIZA IRREGULARMENTE EM OPERAÇÕES MERCANTIS TRIBUTÁVEIS O EQUIPAMENTO "POS" (POINT OF SALE) EMPREGANDO-O EM ESTABELECIMENTOS COMERCIAIS DIVERSOS DO TITULAR PARA O QUAL DEVE ESTAR O "POS" VINCULADO"*.

No Termo de Ocorrência, lavrado em 27/11/2018, o Notificante lista as seguintes irregularidades praticadas pela empresa Notificada, quais sejam, prática de vendas de mercadorias, sem emissão de documento fiscal e utilização irregular em operações mercantis tributáveis do equipamento "POS", empregando-o no supra estabelecimento comercial, cujo titular o referido "POS" não está vinculado.

Outro fato digno de registro é que, no Termo de Ocorrências, o Notificante descreve, no campo "CONTRIBUINTE" o nome da empresa como "**PLANET**" com endereço na Avenida São Paulo, nº 2575 – Loja **1084 e 1085**, Shopping Pátio Mix, Teixeira de Freitas/Bahia.

Inicialmente, cumpre destacar que na presente Notificação Fiscal foram indicados de forma compreensível os dispositivos infringidos e a multa aplicada, relativamente à irregularidade apurada.

Verifico que o Notificado compareceu ao processo exercendo de forma irrestrita o seu direito de ampla defesa, prova disso é que abordou aspectos da imputação que entendia lhe amparar, trazendo fatos e argumentos que ao seu entender sustentariam suas teses defensivas, exercendo sem qualquer restrição o contraditório, sob a forma da objetiva peça de impugnação apresentada.

Constato que foram anexados aos autos pelo Notificante os seguintes documentos para embasar a ação fiscal: 1) Termo de Ocorrência (fl. 03); 2) Consulta, realizada no Sistema INC da SEFAZ/BA, relativa aos dados cadastrais do estabelecimento Notificado (fl. 04 e 04-v) e 3) Fotocópias e originais de impressos de equipamento "POS", extraídos em 27/11/2018 (fl. 05).

Compulsando os documentos supra, constato os seguintes fatos: 1) Na consulta cadastral efetivada no Sistema INC da SEFAZ/BA, anexada pelo Notificante, consta a informação de que o estabelecimento Notificado, possui Inscrição Estadual de nº 136.523.749, CNPJ nº **26.521.612/0001-13**, Razão Social **ARTE FASHION MODA LTDA** e Nome de Fantasia **CORPO E ARTE/CORPO E ARTE KIDS/PLANET**, cujo endereço é **Avenida São Paulo nº 2575, Lojas 1039, 1040, 1041, 1054, 1055 e 1084**, Bairro Vila Verde, Teixeira de Freitas/Bahia, e um acréscimo de caneta, que menciona o número de loja **1085**, 2) Nos cupons extraídos do equipamento "POS" (fl. 05) consta a informação de que o estabelecimento emitente destes chama-se **CORPO E ARTE**, cujo CNPJ descrito é o de nº **26.521.612/0001-13**.

Para efeito de melhor esclarecimento, foram printados os documentos supracitados, conforme

segue:

ID: 996.849 Superintendência de Administração Tributária - N.F. Nº 2323540072/18-3 Pág.: 1

GOVERNO DO ESTADO DA BAHIA
SECRETARIA DA FAZENDA
SUPERINTENDÊNCIA DE ADMINISTRAÇÃO TRIBUTÁRIA - SAT

NOTIFICAÇÃO FISCAL - TRÂNSITO DE MERCADORIAS

Nº da Notificação Fiscal: 2323540072/18-3 Data e Hora da Lavratura: 28/11/2018 11:15:00 O.S.: SMBJE201811

Inscrição Estadual: 136.523.749 CPF / CNPJ: 026.521.612/0001-13
Nome / Razão Social: ARTE FASHION MODA LTDA
Endereço: AV SAO PAULO - 2575
VILA VERDE - 45.990-678 - TEIXEIRA DE FREITAS - BA

Descrição dos fatos
O SUPRA CONTRIBUINTE UTILIZA IRREGULARMENTE EM OPERAÇÕES MERCANTIS TRIBUTÁVEIS O EQUIPAMENTO "P.O.S." (POINT OF SALE) EMPREGANDO-O EM ESTABELECIMENTOS COMERCIAIS DIVERSOS DO TITULAR PARA O QUAL DEVE ESTAR O "P.O.S." VINCULADO.

Infração - 60.05.02
O contribuinte utilizou irregularmente o ECF ou qualquer outro equipamento que permita o controle fiscal, inclusive em operações ou prestações realizadas com o uso de equipamento "POS" (Point of Sale) ou similares, não integrados ao ECF, ou utilizados por estabelecimentos diversos do titular para o qual seja o "POS" vinculado.

Demonstrativo de Débito

Nº	Data de Ocorrência	Data de Vencimento	Multa (%)	Aliq. (%)	Base Cálculo (R\$)	Valores em Real (R\$)			
						Imposto	Crédito Fiscal	Valor do Débito	Total
1	28/11/2018	28/11/2018						13.800,00	13.800,00

Enquadramento Legal: Art. 202, Caput, e seus §§ 3º, 5º, 8º, 9º, 10 e 11 do RICMS do Estado da Bahia, aprovado pelo Dec. 13.780/12 c/c Inciso XV

Demonstrativo de Débito

Nº	Data de Ocorrência	Data de Vencimento	Multa (%)	Aliq. (%)	Base Cálculo (R\$)	Valores em Real (R\$)			
						Imposto	Crédito Fiscal	Valor do Débito	Total
1	28/11/2018	28/11/2018						13.800,00	13.800,00

Enquadramento Legal: Art. 202, Caput, e seus §§ 3º, 5º, 8º, 9º, 10 e 11 do RICMS do Estado da Bahia, aprovado pelo Dec. 13.780/12 c/c Inciso XV do art. 34, art. 35, § 9º da Lei 7.014/96.
Tipificação da Multa: Art. 42, Inciso XIII-A, letra "c" da Lei 7.014/96, alterada pelas Leis 8.534/02 e 12.917/13

Total 13.800,00 13.800,00

INTIMAÇÃO - Fica o notificado intimado a recolher o débito reclamado ou apresentar justificativa ao Inspetor da IFMT, no prazo de 30 dias da ciência desta Notificação Fiscal.

Total do débito: R\$ 13.800,00
O débito acima está sujeito a correção monetária e acréscimos moratórios, a serem calculados pela Repartição Fazendária no ato do pagamento.

Unidade: Fazendária: IFMT SUL Tel: (77) 3424-2074
Endereço: R.ROTARY CLUB, 149
Bairro: CENTRO
Cidade: VITORIA DA CONQUISTA UF: BA CEP: 45.000-000

Emite(s) da Notificação Fiscal:

Cadastro	Nome	Cargo	Assinatura
132323540	CARLOS KLEY ALVES E SILVA	Agente de Tributos	

Recebi em 28/11/18 uma via desta Notificação Fiscal, de cujo teor tomo ciência.

Roberta Cavalcanti Dutra
Nome por extenso

TERMO DE OCORRÊNCIA

CONTRIBUINTE:
Empresa: PLANET
Endereço: AVENIDA SÃO PAULO ; 2575 – LOJA 1084 e 1085 / SHOPPING PÁTIO MIX / TEIXEIRA DE FREITAS - BA
Inscrição Estadual: CGC(MF):

Aos ...VINTE E SETE..... dias do mês de ...NOVEMBRO..... de 20.18...., às 5 : 00.....hs, no exercício de minhas atribuições funcionais e tendo em vista denúncias, compareci ao local acima mencionado, com a finalidade de proceder verificações quanto à sistemática adotada pelo contribuinte em suas operações mercantis, constatando as irregularidades abaixo assinaladas:

(X) Prática de vendas de mercadorias sem emissão de documento fiscal
() Utilização de ECF em desacordo com a legislação fiscal
() Utilização de equipamento emissor de documento não autorizado
() Utilização de documento fiscal com data de validade vencida
() Utilização de talões fiscais com numeração paralela
() Utilização de documentos extras fiscais nas operações de vendas
(X) Outras:UTILIZAÇÃO IRREGULAR EM OPERAÇÕES MERCANTIS TRIBUTÁVEIS DO

- () Utilização de ECF em desacordo com a legislação fiscal
() Utilização de equipamento emissor de documento não autorizado
() Utilização de documento fiscal com data de validade vencida
() Utilização de talões fiscais com numeração paralela
() Utilização de documentos extras fiscais nas operações de vendas
(X) Outras: UTILIZAÇÃO IRREGULAR EM OPERAÇÕES MERCANTIS TRIBUTÁVEIS DO EQUIPAMENTO " P.O.S. ", EMPREGANDO-O NO SUPRA ESTABELECIMENTO COMERCIAL CUJO TITULAR O REFERIDO " P.O.S. " NÃO ESTAR VINCULADO

Do que, para constar e surtir efeitos legais, lavrei o presente termo que servirá de base à lavratura do competente Auto de Infração ou Notificação Fiscal, por infringência à legislação fiscal em vigor.

À vista da(s) irregularidade(s) acima apontada(s) foi lavrada a Notificação Fiscal 2323540072/18-3

PREPOSTO FISCAL: CARLOS KLEY ALVES E SILVA

Carimbo e Assinatura:

REPRESENTANTE DA EMPRESA: ROBÉLIA GONÇALVES DANTAS (C.P.F. nº 471.396.765-34)

Ciente.

Data: 28/11/2018

Assinatura:

RG:

Dados Cadastrais

Unidade de Atendimento - SGF/DIRAT/GERAP/CORAP SUL		Unidade de Fiscalização - INFAZ T.FREITAS	
Inscrição Estadual	136.523.749	CNPJ/CPF	26.521.612/0001-13
Razão Social ARTE FASHION MODA LTDA			
Nome Fantasia CORPO E ARTE / CORPO E ARTE KIDS / PLANET			
Condição	EMPRESA PEQUENO PORTE	Data de Inclusão:	10/11/2016
Situação	ATIVO		
Endereço	AVENIDA SAO PAULO	Número	2575
Complemento	LOJA LUC 1039 1040 1041 1054 1055 1084 1085	Bairro	VILA VERDE
Município	TEIXEIRA DE FREITAS	CEP	45.990-678 UF BA
Tel.: (73) 3013-5370	Fax 0000-0000	Tel 2.: (000)0000-0000	E-mail fiscal@lidercontabilidadetecnica.com.br
Referência	SHOPPING PATIO MIX	Localização	ZONA URBANA
Porte Econômico Simples Nacional			
Forma de Apuração do Imposto SIMPLES NACIONAL		Inscrição Única Não	
Natureza Jurídica	SOCIEDADE EMPRESARIA LIMITADA	ECF Não	
Diferido	Não	Capital Social	R\$ 30.000,00
Mês Balanço		Dezembro	
Condição Projetada	Situação Projetada		
Motivo Situação			
Previsão de Vendas	R\$ 0,00	Previsão de Compras	R\$ 0,00

Condição Projetada	Situação Projetada		
Motivo Situação			
Previsão de Vendas	R\$ 0,00	Previsão de Compras	R\$ 0,00
Data Exclusão do Simples Nacional	Data Situação Contribuinte		
Taxa de Poder de Polícia (TPP)			
Código de Cobrança	Quantidade Unidade Cobrança		
NIRE 29204357726	Data de Opção no Simples Nacional 10/11/2016	Micro Empreendedor Individual: Não	

Endereço de Correspondência

Endereço:	AVENIDA SAO PAULO	Complemento:	LOJA LUC 1039 1040 1041 1054 1055
Referência	Número: 2575		
Bairro:	VILA VERDE	CEP:	45990678
Município:	TEIXEIRA DE FREITAS	UF:	BA

Atividades Econômicas

Atividade Econômica Principal	4713002 - Lojas de variedades, exceto lojas de departamentos ou magazines
Tipo de Unidade:	UNIDADE PRODUTIVA
Forma de Atuação	ESTABELECIMENTO FIXO /

INC/rpt_dados_cadastrais.rpt

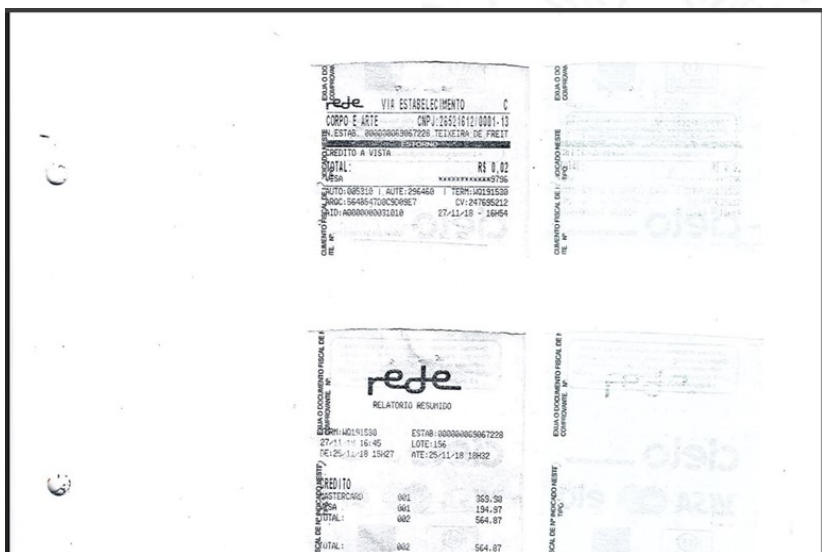
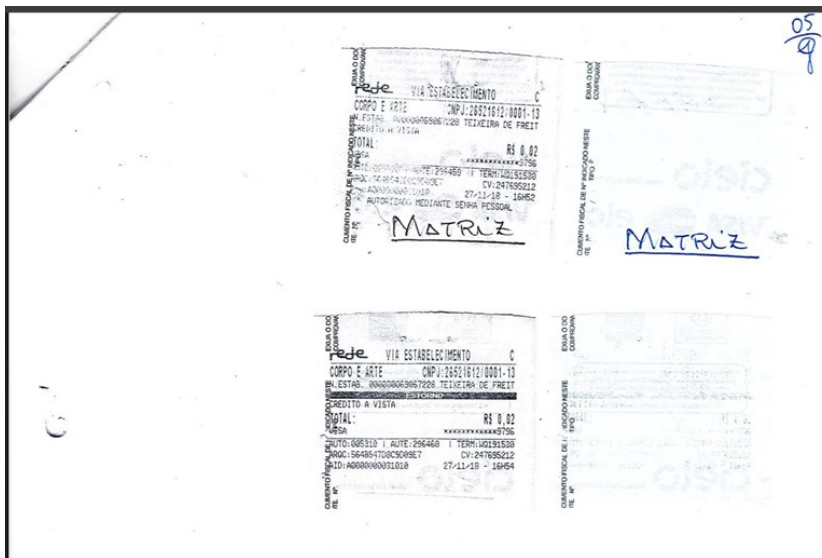

Noutras palavras, os cupons extraídos e anexados aos autos, para efeito de embasamento da Notificação Fiscal, referem-se ao estabelecimento que foi notificado. Inexistindo, portanto, prova de cometimento da infração apontada.

Registre-se que, no caso em concreto, é imprescindível a existência da vinculação do equipamento “POS” com o número de inscrição no CNPJ do estabelecimento usuário, consoante previsto no § 11 do art. 202 do RICMS-BA/2012, a seguir transcrito, que teve seus efeitos no período de 15/08/14 a 07/12/2020.

“§ 11. Não é permitido o uso de equipamento POS (Point of Sale) ou qualquer outro equipamento para registro de pagamento efetuado com cartão de crédito ou de débito automático em conta corrente que não esteja vinculado ao número de inscrição no CNPJ do estabelecimento usuário.”

Em caso de inexistência da vinculação supra, sujeita-se o Contribuinte à multa prevista no art. 42, inciso XIII-A, letra “c”, item 1.4, a seguir transcrita, alterada pela Lei nº 13.207 de 22/12/14, DOE de 23/12/14, cujos efeitos ocorreram no período de 23/03/15 a 06/12/24:

Art. 42. Para as infrações tipificadas neste artigo, serão aplicadas as seguintes multas:

(...)

XIII-A - nas infrações relacionadas com a entrega de informações em arquivo eletrônico e com o uso de equipamento de controle fiscal ou de sistema eletrônico de processamento de dados:

c) R\$ 13.800,00 (treze mil e oitocentos reais):

1.4. utilizar equipamento para pagamento via cartão de crédito ou de débito que não esteja vinculado ao estabelecimento onde ocorreu a operação;

(...)”

Note-se que, na questão ora debatida, com base nos documentos acostados pelo Notificante, não restou caracterizada a conduta irregular do Notificado, que trata da utilização de equipamento não vinculado ao seu estabelecimento.

Nos termos expendidos, voto pela IMPROCEDÊNCIA da Notificação Fiscal.

RESOLUÇÃO

ACORDAM os membros da 6ª Junta de Julgamento Fiscal do Conselho de Fazenda Estadual, por unanimidade, julgar **IMPROCEDENTE**, em instância ÚNICA, a Notificação Fiscal nº **232354.0072/18-3**, lavrada contra **ARTE FASHION MODA LTDA**.

Sala Virtual de Sessões do CONSEF, 20 de maio de 2025.

VALTÉRCIO SERPA JÚNIOR – PRESIDENTE/JULGADOR

EDUARDO VELOSO DOS REIS – RELATOR

LUIZ ALBERTO DE AMARAL OLIVEIRA - JULGADOR